Albärt

Herbst 2010

Inhaltsverzeichnis

- **Fahrten und Unternehmungen**
    - *Abschlussfahrt 10 a/b/c*
    - *Gang zum Umweltzentrum 9b*
    - *Gang zum Berufsinformationszentrum der 9er*
- **Neues aus dem Lehrerkollegium**
    - *Lustiges vom Lehrerausflug*
    - *Frau Meiners*
    - *Frau Meyer zu Stieghorst*
    - *Frau Mühlenbruch*
    - *Herr Dahm*
- **Erfolge unserer ASS**
    - *Sommerleseclub 2010*
    - *Fußball – Stadtmeisterschaft (Mädchen I)*
    - *Fußball – Stadtmeisterschaft (Mädchen II)*
    - *Fußball – Stadtmeisterschaften (Jungen)*
    - *Sponsorenlauf 2010*
- **Unser kniffliges Gewinnspiel**
- **Grüße unserer Schüler**
- **Impressum**

- **Fahrten und Unternehmungen**
- ***Abschlussfahrt 10 a/b/c***

Am Montag dem 20.September 2010 ging es für die 10.er los zur Abschlussfahrt zum Weißenhäuserstrand. Um 8:20 Uhr fuhr der Bus los und alle waren aufgeregt und freuten sich schon. Als wir dann, nach fast 8 Stunden Fahrt, um 16:20 Uhr ankamen, verteilten sich alle in die jeweiligen Apartments. Die Appartements sind übrigens gut eingerichtet. Uns wurden 4.er, 6.er und 8.er Apartments jeweils mit Balkon oder Terrasse zur Verfügung gestellt.
Danach gingen die meisten zum Strand und erkundeten die Anlage.
Am nächsten Tag fuhren wir nach Lübeck. Dort gab es bei sonnigem Wetter eine kleine Stadtführung und anschließend konnte man in kleinen Gruppen in der Stadt shoppen gehen.
Als wir dann, gegen 15 Uhr, wieder an den Weißenhäuserstrand zurückkehrten, besuchten wir dort das große Freizeitbad. Dort hatten wir viel Spaß.
Noch am selben Tag gab es vor Ort eine Disco, die die meisten bis 23 Uhr besuchten, denn danach sollte jeder in seinem Appartement sein.
Am Mittwoch ging es dann nach Hamburg. Hier machten wir bei traumhaftem Wetter eine Hafenrundfahrt. Im Bus und auf dem Schiff wurde uns viel über Hamburg erzählt. Später durften wir selbst durch die Stadt spazieren. In der Stadt war viel los, zum Beispiel haben drei junge Männer die Menschen dort mit coolen Moves und Breakdance unterhalten. Erst gegen 18 Uhr kamen wir in der Ferienanlage an, in der wir dann unternehmen konnten, was wir wollten.
Am Donnerstag konnte man mal ausschlafen, denn wir versammelten uns alle erst um 10 Uhr, um entweder noch mal ins Freibad, in den Kolumbus-Park zu gehen oder um eine Strandwanderung zur Hohwachter Bucht und den Klippen der Steilküste zu machen. Doch die meisten blieben in den Appartements um auszuschlafen oder etwas anderes zu machen. Im Kolumbus-Park konnte man klettern und mit Booten kleine Seen zu überqueren. Und das Beste: Mit Frau Doktor Neschen an diesem sonnigen Tag auf einem Tretboot fahren und Eis essen. Danach hatten wir den übrigen Tag frei. Ganz viele sind an den Strand gegangen, weil es so warm war. Obwohl das Meer sehr kalt gewesen ist, ließen sich trotzdem einige nicht abhalten und wagten sich hinein. Noch am selben Tag fand wieder der Disco-Abend statt.
Am Freitag mussten alle um 7:30 Uhr aufstehen, denn die Appartements mussten um 8.30 Uhr aufgeräumt sein. Auf der Rückfahrt war es im Bus relativ leise, denn fast alle haben den Schlaf der letzten Tage nachgeholt.
Alles in allem war die Abschlussfahrt sehr gut und hat viel Spaß gemacht. An dieser Stelle ein ganz großes Dankeschön und Lob an die Organisatoren der Klassenfahrt und alle Lehrer, die dabei waren: Frau Agnesens, Frau Hepp, Frau Neschen, Herr Hamacher und Frau Hillebrands.

Katrin Elwein 10c

ABSCHLUSSFAHRT
2010
OSTSEE

- **Fahrten und Unternehmungen**
- ***Gang zum Umweltzentrum der 9b***

An einem regnerischen Tag, dem 07.09.2010, war die Klasse 9b im Umweltzentrum in KR-Hüls.
Pünktlich um 8 Uhr traf ich mich, mit meiner Klasse am Hauptbahnhof. Dann ging es mit dem Bus 61 nach KR-Hüls.
Nach 20 Minuten qualvoller Fahrt mit kleinen Rebellen – eine ganze Grundschulklasse - durften wir am Hülser Berg aus der Konserve aussteigen. Herr Gisbertz erlöste uns dann von der schrecklichen Zeit im Bus. Wir untersuchten viele Sachen zum Beispiel die Hygiene des Teiches oder die im Teich lebenden Tiere.
Dabei stellten sich manche tollpatschig an und andere wiederum nicht. Allerdings hat der Regen uns die Arbeit nicht leicht gemacht. Denn es tropfte überall, von Dachrinnen, vom Zeltdach, das uns eigentlich vor dem Regen schützen sollte - es war überall nur Wasser zu sehen. Auch wenn wir bei der Arbeit Spaß hatten, haben die nassen Klamotten, die mit Wasser voll gesaugten Schuhe und die vielen Pfützen, die man überall sehen konnte, uns bei der Arbeit behindert. Dennoch sank der Spaßfaktor nicht. Am Ende der Gruppenarbeiten sind wir in eine Blockhütte gegangen, wo wir dann unsere Gruppenergebnisse verglichen und anschaulich dargestellt haben.
Es ist nur schade, dass wir im nächsten Halbjahr nicht zum Umweltzentrum fahren dürfen, weil die Nachfrage zu groß war und wir nicht berücksichtigt wurden.

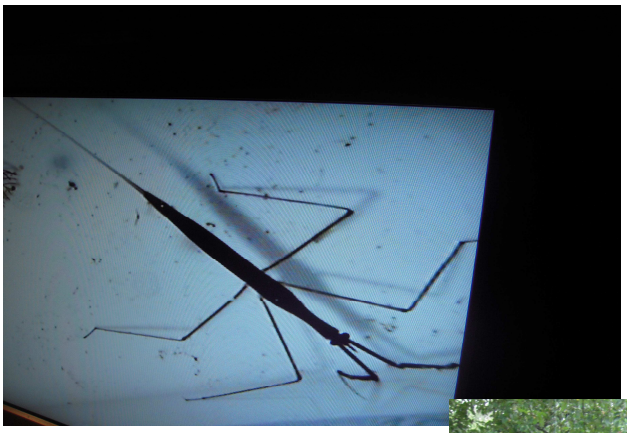

- **Fahrten und Unternehmungen**
- ***Gang zum Berufsinformationszentrum der 9b***

Am 31.08.2010 und 2.09.2010 besuchten die Klassen 9a (Frau Eckard), 9b (Frau Dorn) und die Klasse 9c (Herr Hoffmann) das BIZ (Berufsinformationszentrum) .

Als wir ankamen, begrüßte uns Frau Krüger(Berufsberaterin) im BIZ.
Wir gingen zusammen in einen Raum, und besprachen einige berufliche Regeln.
Danach teilte sie uns 2 Blätter aus und wir lasen die Informationen darüber, was bald auf uns zukommt vor .Nachdem wir diese Blätter auch besprochen hatten ,gingen wir zu den Computern und durften unsere Berufe nachschlagen .Auf der Seite Planet-Beruf.net konnten wir zum Beispiel nachgucken, wie lange die Ausbildungszeit dauert oder wie viel man in den einzelnen Ausbildungsjahren verdienen kann .
Wir druckten uns die Seiten mit den Gehältern und den Ausbildungsjahren aus.
Mit Planet-beruf.de/ Berufe- Universum konnten wir unsere Stärken und Interessen checken und welche Berufe zu uns passen. Das machte Spaß und war interessant.
Nachdem wir die Computer verlassen hatten, gingen wir noch mal in den Klassenraum von Frau Krüger und sie teilte uns noch eine Zeitung aus .
Jeder Schüler konnte seine Fragen an Frau Krüger stellen, sie konnte allen Schülern bei Fragen zu Berufen helfen.
Die Schüler der 9.Klassen bekamen den Hinweis, wenn sie Hilfe brauchen, können sie einen Termin mit Frau Krüger vereinbaren, die immer gerne hilft und uns berät. Ich kann dies nur an Schüler weiter empfehlen, die bei solchen Sachen Probleme haben. Es hat mir und auch den anderen Schülern sehr geholfen.

Alexander und Tobias 9b

- **Neues aus dem Lehrerkollegium**
- ***Lustiges vom Lehrerausflug***

- **Neues aus dem Lehrerkollegium**
- ***Frau Meiners***

- **Was sind Ihre Hobbys?**
  Laufen, Lesen, Freunde treffen

- **Was ist Ihr Lieblingsfach und Ihr Hassfach?**
  Sprachen-(allgemein), Naturwissenschaft

- **Wie ist Ihre Einstellung zur ASS?**
  Positiv

- **Haben Sie in Ihrer Schulzeit gepfuscht?**
  Also bitte, natürlich nicht!

- **Wie war Ihre Einstellung zur Schule damals?**
  Ich habe meine besten Freundschaften an der Schule geschlossen!

- **Was ist Ihr Sternzeichen?**
  Widder

- **Was war Ihr unangenehmstes Erlebnis?**
  Als ich mit dem Fahrrad in Frankreich auf der Autobahn war und dann noch als ich zu spät zur Schule gekommen bin.

- **Neues aus dem Lehrerkollegium**
- ***Frau Meyer zu Stieghorst***

- Was sind Ihre Hobbys?
  Lesen, Fahrradfahren, Kochen,
  Freunde treffen, Telefonieren

- **Was ist Ihr Lieblingsfach und Ihr Hassfach?**
  Lieblingsfach : Deutsch, Mathe, Pädagogik
  Hassfach : Chemie, Physik

- **Wie ist Ihre Einstellung zur ASS?**
  Positiv

- **Haben Sie in Ihrer Schulzeit gepfuscht?**
  Ja, einmal in der 5.Klasse. Ich
  wurde erwischt und habe nie
  wieder gepfuscht.

- **Wie war Ihre Einstellung zur Schule damals?**
  Ich bin immer gern zur Schule gegangen☺

- **Was ist Ihr Sternzeichen?**
  Waage

- **Was war Ihr unangenehmstes Erlebnis?**
  An meinem ersten Praktikumstag an einer
  Schule bin ich zu spät erschienen

- **Neues aus dem Lehrerkollegium**
- ***Frau Mühlenbruch***

- Was sind Ihre Hobbys?
  Lesen, mit Freunden was unternehmen,
  Klettern, Tanzen

- **Was ist Ihr Lieblingsfach und Ihr Hassfach?**
  Lieblingsfach : Kunst, Deutsch, Biologie
  Hassfach : Mathe, Erdkunde

- **Wie ist Ihre Einstellung zur ASS?**
  Positiv

- **Haben Sie in Ihrer Schulzeit gepfuscht?**
  Ja, aber nicht bei jedem Lehrer.

- **Was ist Ihr Sternzeichen?**
  Skorpion

- **Was war Ihr unangenehmstes Erlebnis?**
  Als ich beim Spicken erwischt wurde.

- **Neues aus dem Lehrerkollegium**
- Herr Dahm

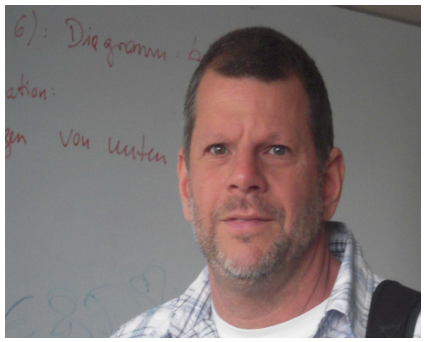

- **Was sind Ihre Hobbys?**

Meine Kinder ☺, Lesen, Tauchen

- **Was war Ihr Lieblingsfach und Ihr Hassfach?**

Lieblingsfach : Biologie, Chemie, Physik, Mathe ☺
Hassfach : Englisch, Geschichte ☹

- **Wie ist Ihre Einstellung zur ASS?**

Um das zu sagen, ist die Zeit zu kurz.

- **Haben Sie in Ihrer Schulzeit gepfuscht?**

Nein! (das stimmt)

- **Was ist Ihr Sternzeichen?**

Schütze

- **Was war Ihr unangenehmstes Erlebnis?**

Ich habe aus Versehen eine große Spinne verschluckt IGITT!!!

- **Erfolge unserer ASS**
- ***Sommerleseclub 2010***

Auch in diesem Jahr haben wieder Schüler der 6.Klassen unserer Schule am Sommerleseclub der Stadtbücherei teilgenommen. Einige hielten durch und wurden am Ende der Sommerferien geehrt. Das waren:
Majiid, Keven, Kübra, Fatlind und Irem.
Sie hatten während der Sommerferien drei Bücher aus der Bücherei gelesen und dazu Fragen in der Bücherei beantwortet.

- **Erfolge unserer ASS**
- ***Fußball – Stadtmeisterschaften (Mädchen I)***

Im ersten Spiel des Tages ging es gegen die Realschule Horkesgath. Nach einer zermürbenden ersten Halbzeit stand es bereits 3:0 für den Gegner als unsere Mädels ihr Spiel aufeinander abgestimmt hatten. Direkt zu Beginn der zweiten Halbzeit kam es dann erneut zu einem Gegentor, da sich die neu eingewechselte Torwärterin erst einspielen musste.
Bei einem Angriff gewann Özge den Zweikampf, wurde dabei jedoch am Knie verletzt. Eingewechselt wurde Cansu, die sich direkt in der Abwehr hervor tat. Im Zusammenspiel mit Joline konnten einige Bälle gestoppt werden. Die Ecke, ausgeführt von Sümeyye, in der 35Minute wurde abgeblockt. Als kurz darauf jedoch die ultimative Chance kam, pfiff der Schiri (ein unfreundlicher Mann in orangefarbenem Trikot) jedoch nahezu grundlos ab. Im darauffolgenden Angriff kam es zu einem Zweikampf zwischen unserer Abwehrspielerin Gözde und einer grimmigen Gegnerin. Aufgrund des blinden Schiris wurde der Kampf durch einen Abpfiff mit gelber Karte beendet.

In der nächsten Partie traf die erste Mädchenmannschaft der ASS auf die Caritas des Stadtpark-Gymnasiums. Die zum Teil aus Fußball-Profis bestehende Mannschaft dachte, sie hätten leichtes Spiel mit uns – doch weit gefehlt. Trotz großflächiger Knieverletzung brachte Kübra im Tor wahre Höchstleistungen. Unsere Ecke in der 25Minute wie auch drei weitere Torchancen wurden von der feindlichen Abwehr zerschlagen. In einem Moment der Wut gelang es den Profispielern zwei Tore zu erzielen.

Nach einigen Wechseln verlief die zweite Halbzeit mit einem konstanten Spiel, in dem Joline durch ihren positionsunabhängigen Einsatz glänzte. Nach einem gehaltenen 11Meter konnten auch Gina und Ebru gegnerische Torchancen klären. Dennoch konnte auch dieses Spiel nicht mehr gekippt werden.

- **Erfolge unserer ASS**
- ***Fußball – Stadtmeisterschaften (Mädchen II)***

Das erste Spiel der zweiten Mädchenmannschaft gegen den Vorjahressieger verlief enttäuschend. Im strömenden Regen rutschten die Mädchen durchs Spiel. Auch das ständige Laufen ließ die Nässe und Kälte nicht besser werden, stattdessen war die andere Mannschaft im „Nass-Spiel" im Vorteil (vielleicht haben sie im Schwimmbad trainiert?). Zudem wurde die Torwärterin Nada durch einen fiesen Pfostenschuss an der Hand verletzt, so dass der Gegner erneut die Gelegenheit zum Kontern bekam. Doch diese Niederlage spornte die Mädels an, im folgenden Spiel gegen das Fichte Gymnasium unerbittlich zu kämpfen. Schöne Pässe von Selin und Esranur sorgten für ein gutes Spiel. Nada, die trotz Verletzung das Tor hütete, wurde tatkräftig durch ihre Abwehrkette Asena, Merita und Ayse unterstützt. Der Schiri (ein netter Herr in roter Regenjacke) war auf unserer Seite und ließ unseren Kämpferinnen einiges durchgehen. Trotz einer Niederlage von 4:0 schaute die Mannschaft dem nächsten Spiel hoffnungsvoll entgegen.
In der ersten Halbzeit des nächsten Spiels ging Esranur ins Tor und blockte nach einer Einspielphase alle Torschüsse ab. Selin und Fatima konnten in einem guten Zusammenspiel mit dem Mittelfeld einige Torchancen herausholen. In der zweiten Halbzeit ließ Nada sich, trotz Verletzung, einwechseln. Die Abwehr wurde verstärkt und der Sturm mit Esranur, Selin und Esra ausgebaut. In der Mitte der zweiten Halbzeit schien das Zusammenspiel plötzlich perfekt: die Pässe wurden sicherer, die Zweikämpfe einfach umlaufen und dann geschah es – Tooor! Kaum wurde das Spiel wieder aufgenommen, spielte sich der Sturm frei, rannte Richtung gegnerisches Tor und es kam der Schlusspfiff. Aber dieses 2:1 gegen das Moltke-Gymnasium sorgte bei den Mädchen für einen wahren Adrenalin-Kick.
Nach kurzen personellen Unstimmigkeiten aufgrund des Torwartausfalls von Nada konnte unsere Mannschaft erneut mit Teamgeist und Kämpfernatur brillieren. Merita, universell in der Abwehr einsetzbar, spielte so ziemlich jede Position und unterstütze dadurch nicht nur ihre zum Teil erschöpften Teamkollegen, sondern hielt Esranur im Tor „den Rücken frei". Selin, Fatima und Esra sorgen bei der Mannschaft der Realschule Horkesgath für Unsicherheit. Mit wendigen Pässen und klärenden Zweikämpfen nutzten sie jede Chance, um dem Ball Richtung Tor zu spielen. Auch Irem im Mittelfeld wusste sich gegen die körperlich Überlegenen durchzusetzen. Nach einem letzten spannenden Spiel mit Freistoß und 11Meter schworen sich die Mädchen der zweiten Mannschaft zukünftig einen eindeutigen Sieg im Hallenturnier zu erreichen.

PRO TOUCH
sport
mode

- **Erfolge unserer ASS**
- ***Fußball – Stadtmeisterschaften (Jungen)***

Die Jungen- Fußballmannschaft der ASS überzeugte mit einer guten Leistung und erreichte den 3. Platz bei der Stadtmeisterschaft .
Im ersten Spiel traf sie auf die Mannschaft der Kurt-Tucholsky-Gesamtschule und gewann das Spiel mit einem Klaren 3:1. Am Anfang spielte die Mannschaft gut zusammen und so konnte das Team der ASS schon früh in Führung gehen. Da die Mannschaft nach dem 1 zu 0 glaubte, sich ausruhen zu können, ließen sie die Gegner spielen und kassierten das 1:1. Unser Trainer Herr Romberg wurde sauer, denn eigentlich waren unsere Jungen klar überlegen. Nach der Halbzeit wurden die ASS-Spieler wieder stärker und stärker und so konnte das 2:1 erzielt werden .Das letzte Tor wurde per Elfmeter verwandelt.
Im nächsten Spiel gegen das Fichte Gymnasium war das Ergebnis enttäuschend. Die Mannschaft verlor 6:2, doch sie schaffte es in die nächste Runde.
Hier trafen die überaus motivierten Fußballer unserer Schule auf die Mannschaft der Horkesgath Realschule. Die Spieler unsere Schule waren gut drauf. Dies bewiesen sie auch im Spiel. Gegen die Realschule Horkesgath gewannen sie mit einem 2:1. Der 4. Gegner war die Mannschaft der Gesamtschule am Kaiserplatz, gegen die sie leider mit einem 6:2 verloren.
Doch sie ließen den Kopf nicht hängen, denn im nächsten Spiel gegen das Moltke Gymnasium ging es um Platz drei. Unsere Schule gewann mit einem 3:1 .Dies ist die 2. beste Leistung im Fußball der ASS Geschichte berichtet Herr Hoffman.

Spieler der ASS:
Kerem, Keven, Tobias, Alexander, Samed, Tufan, Murat, Ahmed,
Berdan, Devran, Liam.

- **Erfolge unserer ASS**
- ***Sponsorenlauf 2010***

Stellungnahmen:

Geschrieben von Majid

Ich finde den Sponsorenlauf gut, weil wir so Geld für die Schule sammeln und so unserer Schule finanziell unter die Arme greifen können.

Geschrieben von Lisa A.

Ich finde den Sponsorenlauf gut, weil man sich an der frischen Luft bewegt und vielleicht ein bisschen fitter wird und so seine Kondition stärkt.
Am Anfang haben sich viele Schüler verlaufen, weil die Wege nicht gut genug gekennzeichnet wurden.

Geschrieben von Can T.

Ich finde den Sponsorenlauf gut, wir haben viel Geld gesammelt, sind gerannt und ich war am Ende echt zufrieden.
Ich finde es macht Spaß, Sponsorengelder für einen sinnvollen Zweck zu sammeln.
Wir sollten das jedes Jahr machen.

Geschrieben von Nada

Nicht gut am Sponsorenlauf fand ich, dass sich manche verlaufen haben, denn einige Schüler hatten die Richtungspfeile umgedreht5 oder hatten Markierungen von den Bäumen abgerissen.
Man ist auch schnell außer Puste. Denn wenn man am Anfang zu schnell läuft, wird einem schon leicht schwindelig oder man bekommt kaum noch Luft.

Geschrieben von Julia F.

Gut am Sponsorenlauf war, dass Kuchen und Getränke gespendet wurden und sich so alle Läufer am Ende stärken konnten, ohne etwas zu bezahlen.
Außerdem macht es Spaß, mit Freunden zu laufen und sich dabei zu unterhalten oder Musik zu hören.

ASS
GO!

Unser kniffliges Gewinnspiel

Wer ist es?

Trage hier den Namen der Lehrerin / des Lehrers ein:

Name: _____

Grüße unserer Schüler

Absender: Ahmed Rada 9c

Lionel Messi und Mesut Özil ich bin besser also bitte ;-)

Absender: Sabine 5b

An Songül, Kadijah, Cherubina und Sumayra
Ich bin froh das es euch gibt =)

Absender: Tim

Can wie geht es dir?
Ich wollte nur sagen das du ein guter Freund bist und auch ein guter Klassensprecher.

Absender: Emine Akgül
An: Merve Cifci

Von der Wiege bis ins GRAB

Absender: Sabine 5b

An alle meine Freunde: Kadijah, Songül, Cherubina, Sumayra
Ich hab euch lieb =)

Absender: Gizem Odabas 9a

Ich grüße Kübra 9a und Figen Aras.
Ich liebe euch!
gez.: Gizem 9a ♥

Absender: Sinem und Büsra 10a

Hallo ihr Nasen aus der Klasse 10a. Wir wünschen euch viel Erfolg und Glück in der Schule.

Extra Gruß an die beste Klassenlehrerin Frau Hepp ♥♥♥

Absender: Gina 7a
An: Lisa, Michelle, Sheyenne, Ushi

Spanien wir Kommen =)

Absender: Batuhan Degirmenci 5c

Ich grüße Burak Degirmenci von der Klasse 9c

Absender: Merve Ciftci

Hi Leute. Ich grüße alle aus der 7c
Besonders die Patricia V.!
Es ist sehr schön mit dir befreundet zu sein

HDL. Mfg: Merve

Absender: Kadijah Mbriwa

Ich grüße Sabine weil sie einfach die beste ist und einfach einmalig ist.

Absender: Sumayra
An: Songül, Sabine, Suela, Majli, Pami Alina, Kadi, Bina

Ihr seid die Besten Freunde die man haben kann. ich hab euch ganz doll lieb !

Absender: Sumayra
An: Sümeye

Die Beste Schülerin der Welt und auch die Beste Schwester von der Schule.
Hab dich lieb. =)

Absender: Kareem Oduneam 9a

An alle Playstation-Networker:
Bitte schickt mir mal eine Freundschaftsanfrage!

PSN: MultiCream0
THX!

Absender: Lisa 7a

Hallo Eichhörnchen.
Dein "gammel Style" gefällt mir ;-)

LiMa :-)

Absender: Furkan 9c
An: Ismail, Kaan, Ahmed, Sami

Ich grüße meine Brüder und meinen Vater
also Ismail, "Lionel" Ahmed, Kaan, Sami und Ahmed
Baba Club 4 ever

We are the Babas aller Babas :D NoTouch 47
NO TOUCH 47 gez: Furkan

Absender: Can

Hallo Tim, wie geht's dir? Wollte sagen das du ein
guter Freund bist. Du bist immer da wenn
man dich braucht. Das wollte ich sagen

Dein Can

Absender: ANONYME 7a
An: Lisa Acker

Hey Lisa du weißt das ich dich liebe,
bitte gib mir eine Chance und nicht
diesem Marco. Alle sagen das wir gut
zusammen passen. Ich liebe dich!

Absender: Ashley 7a

Ich grüße meine sis Aus der 9 und meine ABF's
Diana, sabrina, Yaren und Sandra aus der Jahrgangsstufe 7.
Ich wünsche euch alles gute, HEGDL!

Absender: Cherubina Addeo

Hey Can wie gehts?

Absender: Frau Mühlenbruch

Ich grüße alle meine Klassen
!!! =)

Absender: Büsra Aytekin

Birnaz, Laura, Ecra, Gamze,
Acelya, Valla, Esra
Ihr seid die Besten :-p

PS: HEAGDL

Love you

Unser geliebtes Sekretariat

Unsere Schülerredaktion

Sven Buchholz

Robin Gesemann

Keven Klein

Valon Konaj

Marcel Leifels

Tobias Ludwig

Murat Nalkiran

Naveen Navajeevakumar

Alexander Spirer

Tufan Ünal

Unter der tollen Leitung von:

Frau Dorn